ALMA MATER STUDIORUM
UNIVERSITÀ DI BOLOGNA

UNIVERSITY PROGRAM

PREVEDERE E PREVENIRE GLI EVENTI NELLE DIFFERENTI MALATTIE CARDIO-VASCOLARI: COME UTILIZZARE AL MEGLIO TRIAL, REGISTRI, LINEE GUIDA ED ESPERIENZA CLINICA

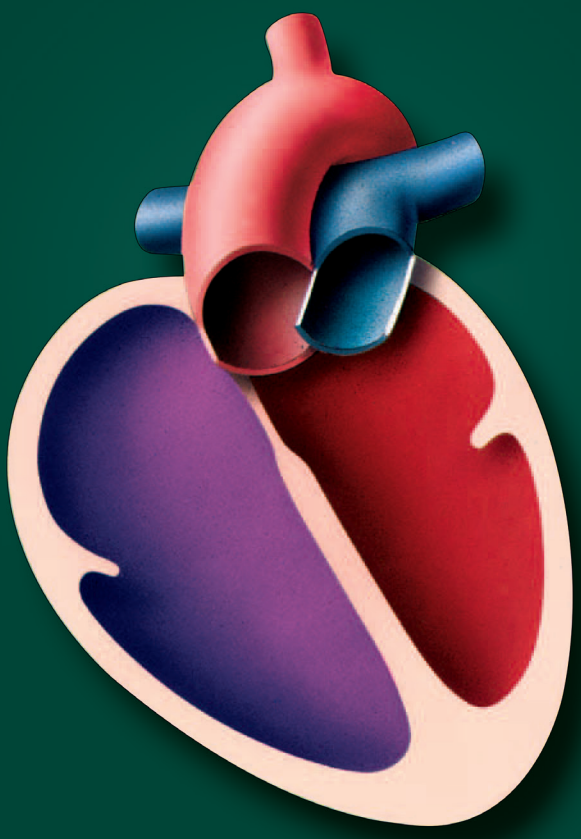

BOLOGNA

Convento San Domenico
Salone Bolognini
16-17 maggio 2014

Presidente

Angelo Branzi
Cardiologia
Azienda Ospedaliero-Universitaria
S. Orsola-Malpighi
Dipartimento di Medicina Specialistica,
Diagnostica e Sperimentale
Alma Mater Studiorum - Università di Bologna

Organizzazione Didattica

Claudio Rapezzi
Giuseppe Boriani
Cardiologia
Azienda Ospedaliero-Universitaria
S. Orsola-Malpighi
Dipartimento di Medicina Specialistica,
Diagnostica e Sperimentale (DIMES)
Alma Mater Studiorum – Università di Bologna

Docenti

Giuseppe Boriani
Cardiologia
Azienda Ospedaliero-Universitaria
S. Orsola-Malpighi
Dipartimento di Medicina Specialistica,
Diagnostica e Sperimentale
Alma Mater Studiorum – Università di Bologna

Angelo Branzi
Cardiologia
Azienda Ospedaliero-Universitaria
S. Orsola-Malpighi
Dipartimento di Medicina Specialistica,
Diagnostica e Sperimentale
Alma Mater Studiorum – Università di Bologna

Franco Cecchi
Cardiologia
Dipartimento Medicina Clinica e Sperimentale
Università di Firenze

Sergio D'Addato
Dipartimento Scienze Mediche e Chirurgiche
Azienda Ospedaliero-Universitaria
S. Orsola-Malpighi
Alma Mater Studiorum – Università di Bologna

Luca De Nicola
Dipartimento di Nefrologia,
Seconda Università di Napoli

Andrea Di Lenarda
Centro Cardiovascolare
Azienda per i Servizi Sanitari 1
e Università di Trieste

Giuseppe Di Pasquale
U.O. di Cardiologia
Dipartimento Medico
Ospedale Maggiore di Bologna

Ivano Dionigi
Cattedra di Letteratura Latina
Magnifico Rettore
Alma Mater Studiorum – Università di Bologna

Francesco Grigioni
Cardiologia
Azienda Ospedaliero-Universitaria
S. Orsola-Malpighi
Dipartimento di Medicina Specialistica,
Diagnostica e Sperimentale
Alma Mater Studiorum – Università di Bologna

Gaetano La Manna
Nefrologia
Azienda Ospedaliero-Universitaria
S. Orsola-Malpighi
Dipartimento di Medicina Specialistica,
Diagnostica e Sperimentale
Alma Mater Studiorum – Università di Bologna

Aldo Pietro Maggioni
Centro Studi ANMCO
Associazione Nazionale Medici Cardiologi
Ospedalieri
Firenze

Antonio Marzocchi
Cardiologia
Azienda Ospedaliero-Universitaria
S. Orsola-Malpighi, Bologna

Giovanni Melandri
Cardiologia
Azienda Ospedaliero-Universitaria
S. Orsola-Malpighi, Bologna

Paolo Ortolani
Cardiologia
Azienda Ospedaliero-Universitaria
S. Orsola-Malpighi, Bologna

Andrea Poli
Nutrition Foundation of Italy
Dipartimento Scienze Farmacologiche
Università degli Studi di Milano

Claudio Rapezzi
Cardiologia
Azienda Ospedaliero-Universitaria
S. Orsola-Malpighi
Dipartimento di Medicina Specialistica,
Diagnostica e Sperimentale
Alma Mater Studiorum – Università di Bologna

Davide Trerè
Direttore DIMES - Dipartimento di Medicina
Specialistica, Diagnostica e Sperimentale
Azienda Ospedaliero Universitaria
S.Orsola-Malpighi Bologna

Diego Vanuzzo
Centro Prevenzione Cardiovascolare
ASS 4 Medio Friuli, Udine

Sergio Venturi
Direttore Generale
Azienda Ospedaliero-Universitaria
S. Orsola-Malpighi, Bologna

Venerdì 16 maggio
17.00 – 20.00

CERIMONIA DI APERTURA

SALUTO DI BENVENUTO
Angelo Branzi
Presidente del Convegno

Sergio Venturi
Direttore Generale Azienda Ospedaliero-Universitaria S. Orsola-Malpighi, Bologna

Davide Trerè
Direttore del Dipartimento di Medicina Specialistica, Diagnostica e Sperimentale (DIMES)

Ivano Dionigi
Magnifico Rettore Alma Mater Studiorum Università di Bologna

LETTURA
Desiderio e futuro nei classici
Ivano Dionigi

LETTURA
Vecchi trabocchetti e nuove opportunità nella interpretazione
dei trial clinici e delle linee guida
Aldo P. Maggioni

PRESENTAZIONE UNIVERSITY PROGRAM 2014
Claudio Rapezzi

Sabato 17 maggio

WORKSHOP

I SESSIONE
8.30 – 10.00 — Salone Bolognini
IL RISCHIO DI MORTE IMPROVVISA NELLA CARDIOPATIA ISCHEMICA:
VECCHIE CERTEZZE E NUOVE EVIDENZE
F. Grigioni, G. Di Pasquale, A. Marzocchi, G. Melandri

Alcuni spunti di discussione:
- il primo mese post dimissione da IMA
- la trombosi acuta di stent
- differenze e analogie STEMI / NSTEMI
- ruolo residuo del test da sforzo e del test cardiopolmonare nel paziente con o senza scompenso cardiaco
- i “nuovi score” nello scompenso cronico
- sleep apnea

Sabato 17 maggio

II SESSIONE

10.00 – 11.30 — Salone Bolognini

IL RISCHIO DI MORTE IMPROVVISA NELLE CARDIOMIOPATIE:
VECCHIE CERTEZZE E NUOVE EVIDENZE

G. Boriani, F. Cecchi, A. Di Lenarda, C. Rapezzi

Alcuni spunti di discussione:

- oltre la FE VSn: nuove proposte
- dalle categorie di rischio al calcolo del rischio assoluto nella CMPI
- il ruolo della fibrosi miocardica
- il dibattito sulla ripolarizzazione precoce

11.30 – 12.00

Coffee break

III SESSIONE

12.00 – 13.30 — Salone Bolognini

Workshop in Videoconferenza con Aci Castello (CT),
Cagliari, Milano (sessione accreditata separatamente)

MALATTIA RENALE CRONICA E RISCHIO C.V.:
NUOVE OPPORTUNITÀ DELLA INTERAZIONE
NEFROLOGIA-CARDIOLOGIA–MEDICINA INTERNA

Moderatore: G. La Manna

Relazioni di: L. De Nicola, C. Rapezzi, D. Vanuzzo

Alcuni spunti di discussione:

- prevalenza della Malattia Renale Cronica
  e fattori di rischio associati in Italia: studio CARHES
- malattia Renale Cronica e rischio cardiovascolare:
  cosa è cambiato dopo lo studio SHARP?
- malattia Renale Cronica e Sindromi Coronariche Acute
- quando coinvolgere direttamente il nefrologo?
- funzione renale, rischio emorragico, scelta degli anticoagulanti

13.30 – 14.30

Colazione di lavoro

IV SESSIONE

14.30 – 16.00 — Salone Bolognini

NOVITÀ IN TEMA DI PREVENZIONE PRIMARIA
DEGLI EVENTI ATEROSCLEROTICI

S. D'Addato, P. Ortolani, A. Poli

Alcuni spunti di discussione:

- dalle categorie di rischio al calcolo del rischio assoluto
- valori target vs riduzione percentuale della colesterolemia
- che cosa farsene di HDL, trigliceridi, non HDL, APO, B, Lp(a)
- marker laboratoristici "emergenti"
- utilizzo dell'imaging

16.00 – 16.15

CONSIDERAZIONI CONCLUSIVE E CHIUSURA DEL CONVEGNO

Claudio Rapezzi

Obiettivi del Seminario

L'Istituto di Cardiologia dell'Università di Bologna ha istituito un programma di incontri scientifici denominato "University Program", con il quale si propone di fornire a medici specialisti di vari settori le più recenti acquisizioni su temi specifici e contemporaneamente stimolare uno scambio interattivo di esperienze.

La pratica clinica in cardiologia come in ogni branca della Medicina, deve oggi basarsi su solide evidenze, derivate dai risultati di trials clinici randomizzati, peraltro "lette" e interpretate criticamente. L'evento si propone di analizzare e discutere le reali possibilità di prevedere gli eventi nel follow-up delle principali malattie cardiovascolari e di mettere in atto i necessari interventi preventivi "personalizzati". Nella discussione dei temi un ruolo centrale è riservato alla interpretazione critica dei trial offerti dalla letteratura, con la finalità di evidenziare i quesiti ancora aperti e le "area di grigio" su cui dovrà focalizzarsi l'interesse di clinici e di sperimentatori nel prossimo futuro.

Sede Congressuale

Convento San Domenico, Salone Bolognini
Piazza San Domenico, 13

Segreteria Scientifica

Giuseppe Boriani, Claudio Rapezzi
Cardiologia
Dipartimento di Medicina Specialistica, Diagnostica e Sperimentale (DIMES)
Alma Mater Studiorum-Università di Bologna
Via Massarenti, 9 - 40138 Bologna
tel. 051.34.98.58 - fax 051.34.48.59
claudio.rapezzi@unibo.it - giuseppe.boriani@unibo.it

Crediti formativi

PROVIDER ECM I&C SRL (n. 1740)

16 MAGGIO 2014

ID ECM: 1740-92199 — CREDITI ASSEGNATI: 1,5
Per ottenere i crediti è necessaria la presenza al 100% della durata del corso per questa giornata e rispondere correttamente ad almeno il 75% delle domande indicate nel questionario di apprendimento

17 MAGGIO 2014

ID ECM: 1740-92208 — CREDITI ASSEGNATI: 2

ID ECM: 1740-92211 — CREDITI ASSEGNATI: 0,5
(sessione in videoconferenza)

Per ottenere i crediti è necessaria la presenza al 100% della durata del corso per questa giornata e rispondere correttamente ad almeno il 75% delle domande indicate nel questionario di apprendimento

I tre eventi sono accreditati per la figura professionale del Medico Chirurgo e per le seguenti discipline:
Cardiologia, Endocrinologia, Geriatria, Malattie Metaboliche e Diabetologia, Medicina e Chirurgia d' Accettazione e d'Urgenza, Medicina Interna, Medicina dello Sport, Medicina Generale (medici di famiglia), Nefrologia
Gli specialisti afferenti ad altre discipline non avranno diritto ai crediti ECM.

Iscrizioni

Le iscrizioni sono gratuite e a numero chiuso (180 posti) e saranno evase in base alla disponibilità dei posti, fino al 10 maggio.
La registrazione dovrà avvenire online tramite il sito www.iec-srl.it entrando nella sezione eventi, cliccando sul corso prescelto e, in seguito, su "scheda di iscrizione".

Segreteria Organizzativa e Provider E.C.M.

I&C s.r.l.
Via Andrea Costa, 202/6 – 40134 Bologna
tel. 051.614.4004 – fax 051.614.2772
e-mail: sabina.espositi@iec-srl.it

MSD PRIMARY CARE

Con il supporto non condizionante di MSD ITALIA S.R.L. www.msd-italia.it